

Stowarzyszenie Wspierające

Stowarzyszenie »Freunde und Förderer des Museums für Naturkunde e.V.« (Przyjaciele i Wspierający Muzeum Historii Naturalnej) założone w 1996 roku przez mieszkańców Berlina i Brandenburgii wspiera Muzeum Historii Naturalnej w wypełnianiu zadań z zakresu edukacji, badań naukowych oraz utrzymania zbiorów. W czasach coraz to skromniejszych dotacji z budżetu państwa liczy zarówno na darowizny jak również na środki pozyskiwane z projektów własnych.

Korzyści płynące z członkostwa:

- wolny wstęp do muzeum
- otrzymywanie materiałów informacyjnych
- wolny wstęp na imprezy szczególnej wagi
- dostęp do biblioteki



An den Vorstand der Freunde und Förderer des Museums für Naturkunde
Invalidenstraße 43 · D-10115 Berlin
Telefon: +49(0)30-42 80 65 74
Telefax: +49(0)30-2093-8814

Nazwisko, imię: _____

ulica: _____

kod poczt./miejscowość: _____

telefon/telefax: _____

zawód: _____

Proszę o przyjęcie mnie w poczet członków Stowarzyszenia. Po zatwierdzeniu przez Zarząd zobowiązuję się do opłacania następującej rocznej składki członkowskiej:

- opłata normalna: 30,- €
- opłata ulgowa (uczniowie, studenci, emeryci i bezrobotni): 15,- €
- 30 €+**: składka roczna 30,- € za osobę oraz darowizna
- Jestem zainteresowana/-y i proszę o dalsze informacje.

 **museum für naturkunde**
Leibniz-Institut für Evolutions- und Biodiversitätsforschung
an der Humboldt-Universität zu Berlin

Invalidenstraße 43 · D-10115 Berlin
telefon: +49(0)30-2093-8591
telefax: +49(0)30-2093-8814
www.naturkundemuseum-berlin.de

Godziny otwarcia:

od wtorku do piątku w godz. 9.30–18.00
w soboty, niedziele i święta w godz. 10.00–18.00
w poniedziałki – nieczynne

Zwiedzanie z przewodnikiem / Imprezy urodzinowe dla dzieci:

po uprzednim zgłoszeniu pisemnym lub telefonicznym
telefon: +49(0)30-2093-8550
bezpłatny system oprowadzania dźwiękowego

Dojazd:

metrem: linia U6 stacja Naturkundemuseum
(dawniej Zinnowitzer Straße)
tramwajem: M6, M8, 12
autobusem: 120, 123, 147, 240, 245, 247
szybką koleją miejską: Stacje Hauptbahnhof, Nordbahnhof

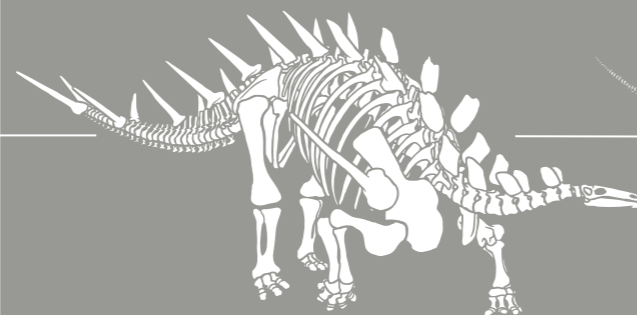

 **museum für naturkunde**
polski

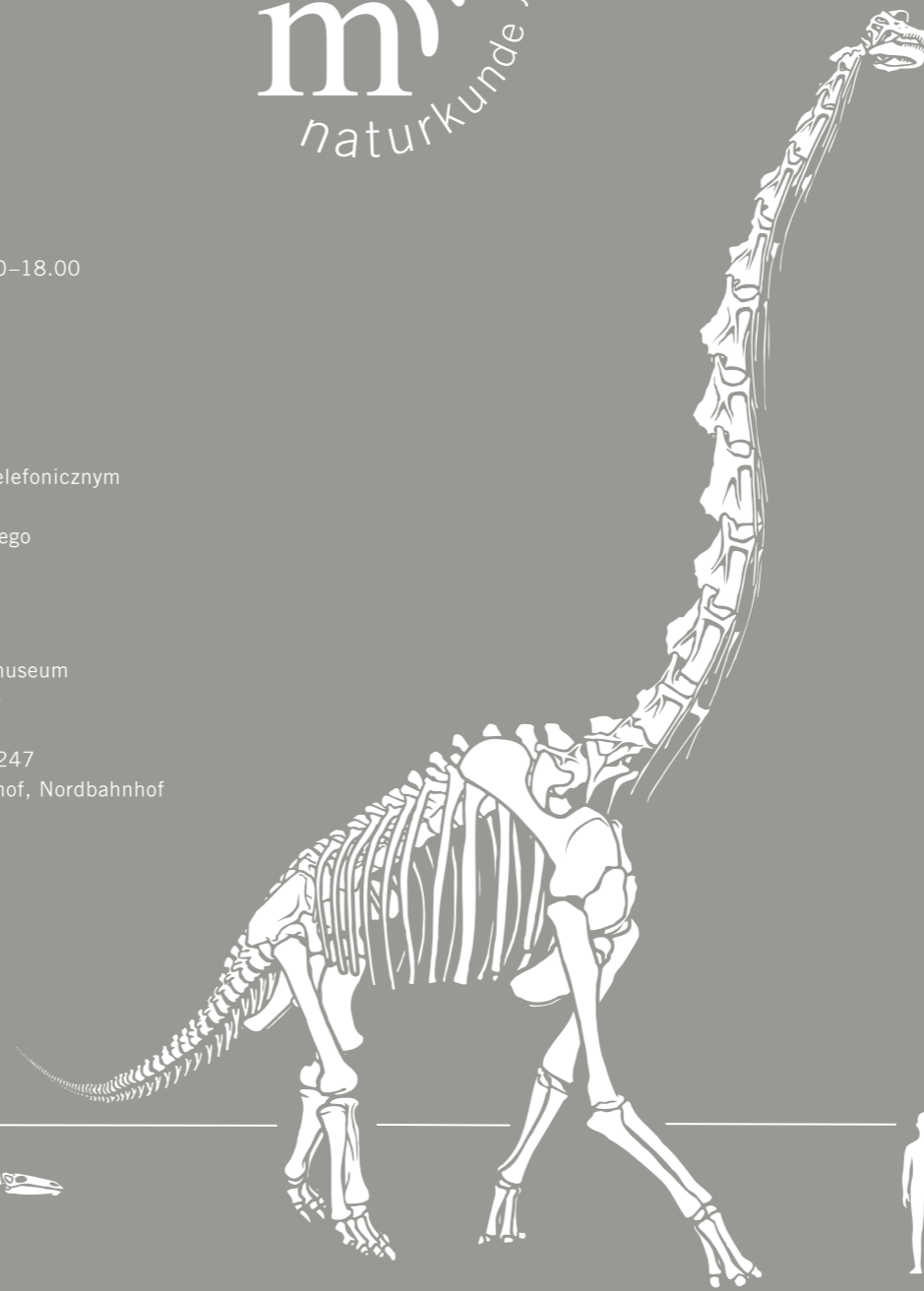

Szanowni Zwiedzający!

Serdecznie witamy w Muzeum Historii Naturalnej! Już pierwsze spojrzenie na niniejszą ulotkę ujawni Państwu, jakie interesujące eksponaty czekają na Państwa w naszych salach wystawowych.

Sz szczególnie dumni jesteśmy z otworzonych w lipcu 2007 roku nowych pod hasłem »Ewolucja w akcji«, które corocznie odwiedza ok. 500 000 gości. Dzięki środkom fundacji »Deutsche Klassenlotterie Berlin« i dofinansowaniu z Unii Europejskiej została odnowiona i na nowo urządzona około jedna trzecia powierzchni wystawowej. Nowe ekspozycje poświęcone są wybranym aspektom aktualnej pracy naukowej muzeum a ich głównym nurtem tematycznym jest »Powstanie Ziemi i życia«. Przedstawiamy nie tylko różnorodność tematów naszych badań naukowych, lecz również zależności między nimi.

Z obfitości nowej ekspozycji trudno jest o szczególne wyróżnienie jakiegos eksponatu. Wyjątkowo okazałe prezentuje się *Brachiosaurus brancai* sięgający do wysokości 13,27 m i uznany przez Księgę Rekordów Guinnessa za największy szkielet dinozaura na świecie. Spektakularny jest także oryginał praptaka *Achaeopteryx lithographica* – niewątpliwie najświetniejsza skamieniałość na świecie. Nowe ekspozycje stałe zostały powiększone o zmodernizowaną salę, w której po raz pierwszy możemy zaprezentować większe wystawy czasowe.

Również i »stare« części ekspozycji oferują wiele atrakcji, poczynwszy od naszych znajdujących się pod ochroną zabytków dioram przestrzennych aż po ponad 1000 obiektów ze zbioru mineralogicznego. W eksploratorium Humboldta zwiedzający mogą odważyć się na postawienie pierwszych kroków w świecie nauki lub zorganizować dla swoich dzieci wyjątkową imprezę urodzinową.

Ważną przesłanką do przyjęcia muzeum w poczet członków Wspólnoty Naukowej im. Gottfrieda Wilhelma Leibniza (WGL) w roku 2009 było rozpoczęcie odbudowy wschodniego skrzydła muzealnego zniszczonego w czasie II wojny światowej. Po niespełna trzech latach odbudowy we wrześniu 2010 roku mogliśmy świętować otwarcie jednego z najnowocześniejszych budynków ze zbiorami naukowymi preparatów »mokrych«. Dzięki włączeniu nowego wschodniego skrzydła w krąg zwiedzania odwiedzający muzeum mogą zapoznać się z aktualnym zbiorem naukowym. W tym miejscu spotyka się archiwum, współczesny instytut naukowy i myśl naukowa przyszłości. Jeśli mają Państwo ochotę dowiedzieć się czegoś więcej o historii muzeum, jego zbiorach i wystawach, oferujemy Państwu nasze przewodniki dla dorosłych i dzieci oraz jubileuszowy pod tytułem »Klasse, Ordnung, Art – 200 Jahre Museum für Naturkunde«, które można nabyć w naszym sklepie muzealnym wraz z wieloma innymi produktami.

Życzymy Państwu miłego zwiedzania w czasie odkrywczej wyprawy po naszym muzeum!

